



## ESTADISTICAS GENERADAS DE LAS PREGUNTAS FRECUENTES QUE HACE EL USUARIO PERIODO ABRIL- JUNIO 2018.

### OFICIALIA 03 SINAHUA, GRO.

Graficas del porcentaje arrojado de las preguntas más frecuentes que hace la ciudadanía para llevar a cabo sus trámites en la oficialía 03 de la comunidad de Sinahua, municipio de Pungarabato, Gro.

PREGUNTAS FRECUENTES	ABRIL	MAYO	JUNIO	TOTAL
<i>COSTO DE REGISTRO NACIMIENTO</i>	10	20	14	44
<i>REQUISITOS REGISTRO DE NACIMIENTO</i>	26	22	20	68
<i>COSTO DE REGISTRO MATRIMONIO</i>	23	18	10	51
<i>DOCUMENTACION PARA DEFUNCION</i>	6	3	2	11
<i>COSTO DE DIVORCIO</i>	5	2	2	9
<i>COSTO COPIA CERTIFICADA</i>	8	10	1	19
<i>DOCUMENTACION PARA DEFUNCION</i>	10	2	2	14
<i>REQUISITOS PARA ACTA</i>	20	15	10	45
<b>TOTALES</b>	<b>108</b>	<b>92</b>	<b>61</b>	<b>261</b>

### ABRIL

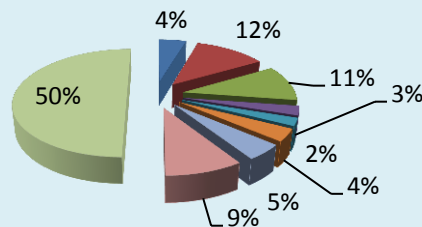
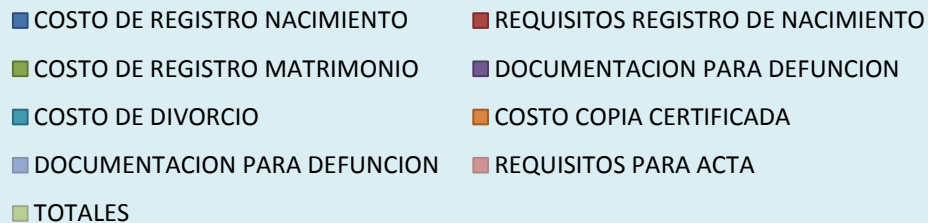



## MAYO

- COSTO DE REGISTRO NACIMIENTO
- REQUISITOS REGISTRO DE NACIMIENTO
- COSTO DE REGISTRO MATRIMONIO
- DOCUMENTACION PARA DEFUNCION
- COSTO DE DIVORCIO
- COSTO COPIA CERTIFICADA
- DOCUMENTACION PARA DEFUNCION

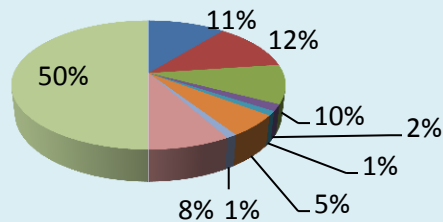

## JUNIO

- COSTO DE REGISTRO NACIMIENTO
- COSTO DE REGISTRO MATRIMONIO
- COSTO DE DIVORCIO
- DOCUMENTACION PARA DEFUNCION
- TOTALES
- REQUISITOS REGISTRO DE NACIMIENTO
- DOCUMENTACION PARA DEFUNCION
- COSTO COPIA CERTIFICADA
- REQUISITOS PARA ACTA

